



**Unser Service.**

Die Freizeitunfallversicherung.

# Die **Freizeitunfall-** **versicherung**

Über 2,1 Millionen Arbeitnehmer\*innen haben sich in der IG Metall zusammengeschlossen. Wir setzen uns für gute Arbeitsbedingungen, faire Entlohnung, berufliche Perspektiven, sichere Arbeitsplätze, Mitbestimmung und Demokratie im Betrieb ein: gemeinsam für ein gutes Leben.

Gegen Arbeitsunfälle sind Beschäftigte gesetzlich versichert. Darüber hinaus sichert die IG Metall ihre Mitglieder für Unfälle in der Freizeit ab. Unsere Freizeitunfallversicherung ist im Mitgliedsbeitrag enthalten. Die Unterstützung gilt für Unfälle außerhalb der Arbeitszeit und ab einem Krankenhausaufenthalt von mindestens 48 Stunden.

Ein Sturz beim Radausflug oder ein Ausrutschen auf Glatteis beim Spaziergang, ein Unfall beim Sport, beim Gärtnern zu Hause oder beim Motorradfahren – wir unterstützen unsere Mitglieder, und das weltweit.

**Anspruch auf Leistungen aus der Freizeitunfallversicherung haben alle Mitglieder ab dem 13. Mitgliedschaftsmonat bei durchgehender, satzungsgemäßer Beitragsleistung.**

**Beispiel:** Unfall beim Skifahren, 12 Tage Krankenhausaufenthalt. Bei einem durchschnittlichen monatlichen Mitgliedsbeitrag von 20 Euro sind das 600 Euro.

**Die Freizeitunfallversicherung umfasst folgende Leistungen:**

---

Krankenhausaufenthalt	
max. das	ab
<b>30-fache</b>	<b>154,00€</b>
des Durchschnitts der letzten 12 Monatsbeiträge vor dem Unfall	einmalige Zahlung

Die Leistung wird gewährt bei einem Krankenhausaufenthalt von mindestens drei Tagen. Der Tageshöchstsatz liegt bei 51,13 Euro pro Kliniktag unter Berücksichtigung der o.g. Grenzen.

---

Invalidität	
das	ab
<b>500-fache</b>	<b>2.555,00€</b>
des Durchschnitts der letzten 12 Monatsbeiträge vor dem Unfall	einmalige Zahlung bei Vollinvalidität

Für Rentner\*innen ist diese Leistung nicht mitversichert.

---

Tod durch Unfall	
das	ab
<b>200-fache</b>	<b>1.022,00€</b>
des Durchschnitts der letzten 12 Monatsbeiträge vor dem Unfall	einmalige Zahlung bei Unfall

# Was **muss ich** tun?

Die jeweilige Geschäftsstelle vor Ort ist bei Unfällen in der Freizeit die richtige Anlaufstelle. Die Kolleg\*innen helfen gerne weiter.

➔ [igmetall.de/vor-ort](https://www.igmetall.de/vor-ort)

Oder ganz einfach online einen Antrag stellen:



---

**Beitrag und Leistung:** Die Inanspruchnahme von Einrichtungen der IG Metall sowie alle Leistungen der IG Metall werden nur bei satzungsgemäßer Beitragsleistung gewährt.

➔ [igmetall.de/leistungsrechner](https://www.igmetall.de/leistungsrechner)

## Weitere Leistungen der IG Metall **für ihre Mitglieder:**

- ▶ Rechtsschutz und Rechtsberatung (Arbeits- und Sozialrecht)
- ▶ Unterstützung bei Streik
- ▶ Unterstützung bei Maßregelung und Aussperrung
- ▶ Unterstützung bei außerordentlichen Notfällen
- ▶ Unterstützung im Todesfall
- ▶ Weiterbildungs- und Informationsangebote
- ▶ Arbeitsentgelt

Unser Mitgliedermagazin **metall. Dein Magazin** bietet Dir alle zwei Monate druckfrisch Informationen, Berichte, Reportagen und Wissenswertes aus der Arbeitswelt. Weitere Informationen rund um's Arbeitsleben und nützliche Tipps mit kostenlosen Downloads für Mitglieder finden sich unter

➔ **igmetall.de**



---

**Die Mitgliedschaft in der IG Metall hat viele Vorteile:** rechtliche und soziale Absicherung durch eine starke Gemeinschaft.

# Wir. Die IG Metall.

Eine Gewerkschaft stellt sich vor.

Du möchtest gerne mehr wissen über die IG Metall? Unser Magazin »Wir. Die IG Metall.« vermittelt anschaulich, wofür wir stehen, was wir bieten und was Gewerkschaft heißt. Es liegt jedem Infopaket bei und ist kostenfrei zu bestellen unter

➤ [igmetall.de/infopaket](https://www.igmetall.de/infopaket)

Direkt online Mitglied werden auf

➤ [igmetall.de/beitreten](https://www.igmetall.de/beitreten)

Vernetzt und informiert sein. Unseren Newsletter bestellen unter

➤ [igmetall.de/infoservice](https://www.igmetall.de/infoservice)

## Impressum

IG Metall vertreten durch den Vorstand,  
1. Vorsitzender Jörg Hofmann

Wilhelm-Leuschner-Straße 79  
60329 Frankfurt am Main

Kontakt: [vorstand@igmetall.de](mailto:vorstand@igmetall.de)

Vi.S.d.P. / Verantwortlich nach § 18 Abs. 2 MStV:  
Hauptkassierer Jürgen Kerner

[www.igmetall.de](https://www.igmetall.de)

Titelfoto: CasarsaGuru@istock

Stand: Juni 2023

PN: M7 / 1000154A

# BEITRITTSERKLÄRUNG

Auch möglich unter [www.igmetall.de/beitreten](http://www.igmetall.de/beitreten)

QR-Code

Eintrittsdatum

T	T	M	M	J	J	J	J
---	---	---	---	---	---	---	---



**Persönliche Angaben**

**Name**  **Vorname**

**Straße**  **Hausnummer**  **Geschlecht**  weiblich  männlich

**Land**  **PLZ**  **Wohnort**  **Staatsangehörigkeit**

**Telefon**  dienstlich  privat  **Mobiltelefon**  dienstlich  privat

**E-Mail**  dienstlich  privat  **Geburtsdatum**

T	T	M	M	J	J	J	J
---	---	---	---	---	---	---	---

**Ausbildung / Studium**

**Ich bin derzeit**

Auszubildende\*r  dual Studierende\*r

Student\*in  Schüler\*in  Ferienbeschäftigte\*r

von:  bis:

wenn Student\*in, Hochschule:

**Übertritt**

Ich war Mitglied der Gewerkschaft

Mitglied seit 

T	T	M	M	J	J	J	J
---	---	---	---	---	---	---	---

**Beschäftigungsdaten**

**Ich bin**

Vollzeit beschäftigt  in Altersteilzeit Arbeitsphase  solo-selbstständig

Teilzeit beschäftigt  in Altersteilzeit Freistellungsphase

**Betrieb / Einsatzbetrieb**  **PLZ**  **Ort**

**Kostenstelle**  **Personal- / Stammnummer**

Leihbeschäftigte\*r  mit Werkvertrag  befristet

von:  bis:

Verleihbetrieb:

**Werber\*in**

Werber\*in (Name, Vorname) oder Werber\*innenteam

Mitgliedsnummer Werber\*in

**Beitrag**

durchschn. monatliches Bruttoeinkommen

davon 1% Mitgliedsbeitrag =

**Mitgliedsbeitrag**

Der Mitgliedsbeitrag beträgt 1% vom durchschnittlichen monatlichen Bruttoeinkommen. Studierende und Schüler\*innen ohne Beschäftigung zahlen 2,05 Euro. Anspruch auf Leistungen besteht nur bei satzungsgemäßigem Beitrag.

**Konto**

**IBAN**

**Beitritt:** Hiermit trete ich der IG Metall bei und erkenne die Satzung dieser Gewerkschaft an. Ich bestätige die Richtigkeit der Angaben zu meiner Person und nehme den Datenschutzhinweis der IG Metall zur Kenntnis.

**Datenschutz:** Mitgliedsdaten werden nur im Sinne der Satzung verwendet. Meine personenbezogenen Daten werden von der IG Metall und ihren gewerkschaftlichen Vertrauensleuten unter Beachtung der datenschutzrechtlichen Vorschriften der EU-Datenschutzgrundverordnung (EU-DSGVO) und des Bundesdatenschutzgesetzes für die Begründung und Verwaltung meiner Mitgliedschaft erhoben, verarbeitet und genutzt. Weitere Hinweise zum Datenschutz finde ich unter [www.igmetall.de/datenschutz](http://www.igmetall.de/datenschutz).

**SEPA-Lastschriftmandat** (wiederkehrende Lastschriften): Gläubiger-Identifikationsnummer der IG Metall: DE71 ZZZO 0000 0535 93, Mandatsreferenz: Mitgliedsnummer01  
Ich ermächtige die IG Metall, den satzungsgemäßen Mitgliedsbeitrag einzuziehen. Zugleich weise ich mein Kreditinstitut an, die von der IG Metall auf mein Konto gezogenen Lastschriften einzulösen.  
Hinweis: Ich kann innerhalb von acht Wochen, beginnend mit dem Belastungsdatum, die Erstattung des belasteten Betrages verlangen. Es gelten dabei die mit meinem Kreditinstitut vereinbarten Bedingungen. Änderungen meiner Daten werde ich unverzüglich der IG Metall mitteilen.

**X** Ort/Datum/Unterschrift



## Stark vor Ort.

Von Flensburg bis Lörrach,  
von Aachen bis Bautzen.

➔ [igmetall.de/vor-ort](https://igmetall.de/vor-ort)

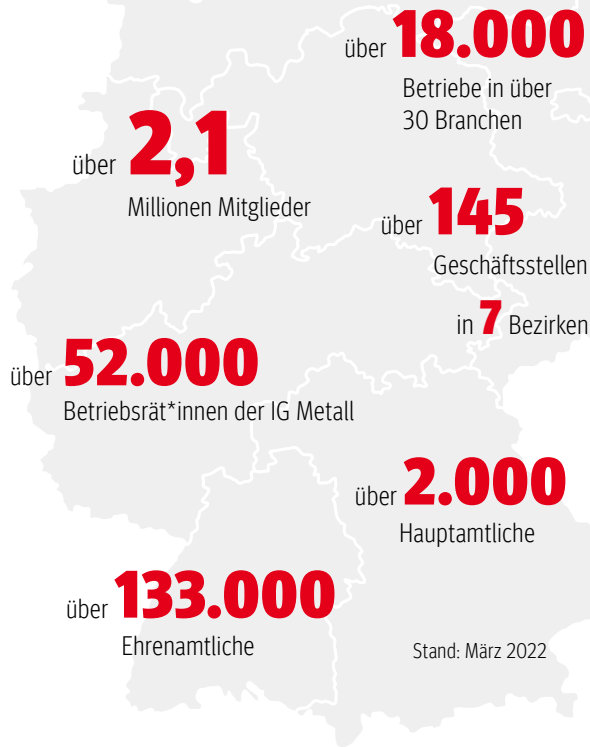

IG Metall-Vorstand  
60519 Frankfurt am Main

## Die IG Metall verbindet.

Wir sind viele. Seien Sie dabei.



## Ja. Ich bin dabei.



Bitte bei den IG Metall-Betriebsrät\*innen, den IG Metall-Vertrauensleuten oder der IG Metall vor Ort abgeben. Oder einfach in einen Fensterumschlag stecken und zurücksenden.

Lieber direkt online Mitglied werden?

➔ [igmetall.de/beitreten](https://igmetall.de/beitreten)